

## CDP PRAHA, UMÍSTĚNÍ PŘENOSOVÉHO SYSTÉMU

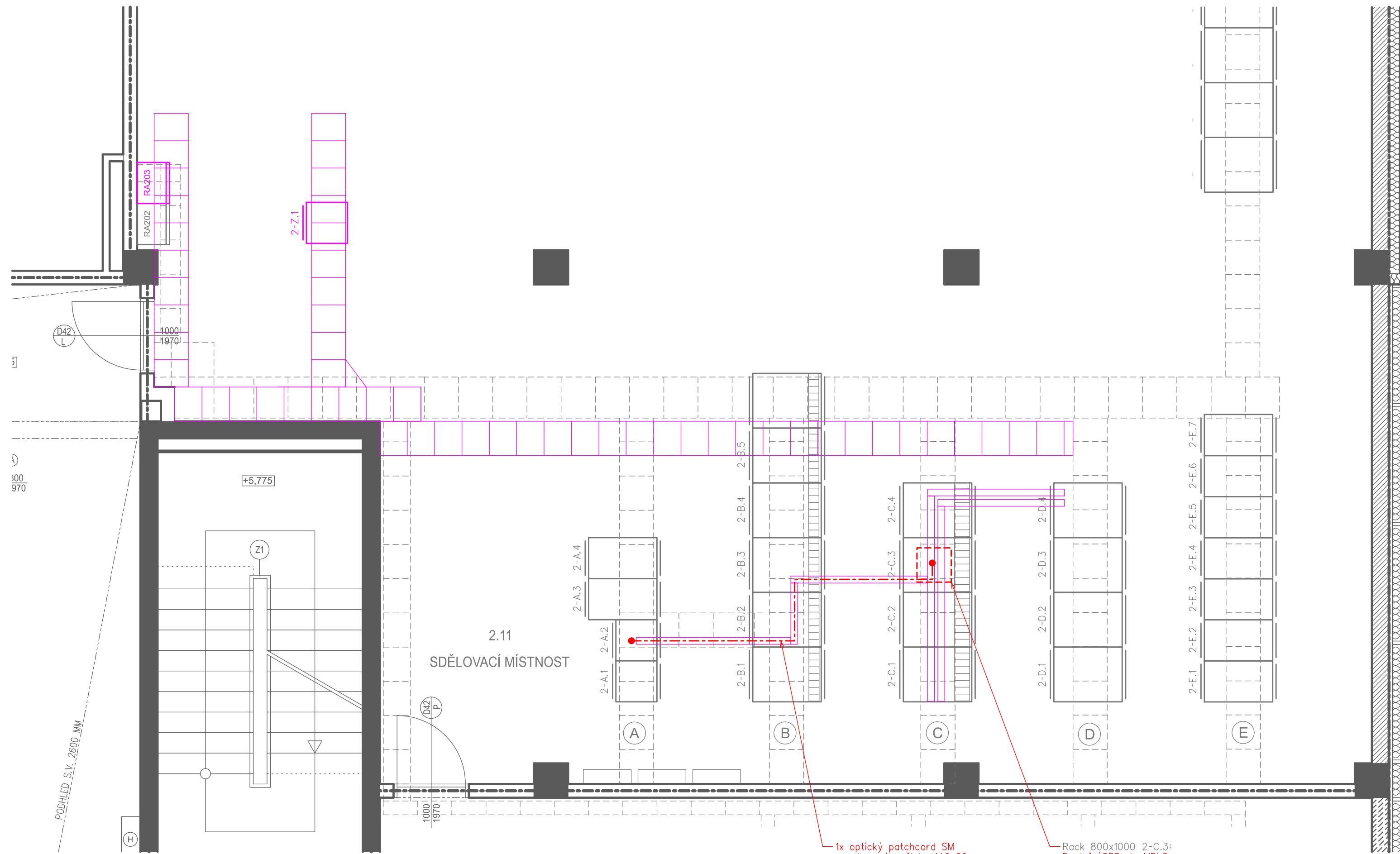

Paré:

Orientační schéma:

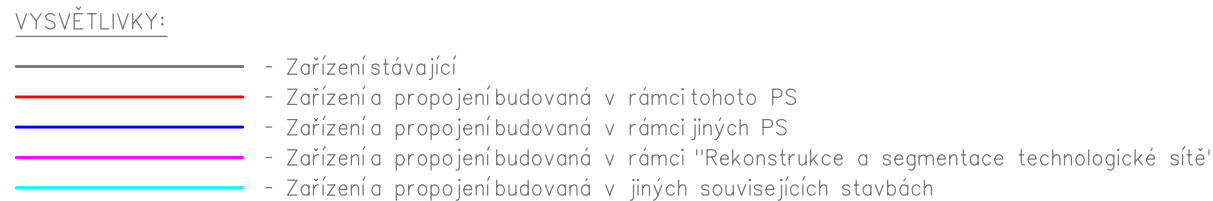

Razítko oprávněné osoby:

Podni

Datum:

Revize:	Datum:	Popis:	Kontroloval:
000	02/2024	Definitivní odevzdání dokumentace	Ing. Martin Štřof

<b>Stavebník / Investor:</b>	<b>Správa železnic, státní organizace</b>	
Adresa:	Dlážděná 1003/7, 110 00 Praha 1	
Zástupce investora:	Stavební správa západ	
Adresa:	Ke Štvanici 656/3, 186 00 Praha 8	

<b>Zhotovitel d'la:</b> Adresa: Kontakt:	<b>SUDOP PRAHA a.s.</b> Olšanská 2643/1a, 130 00 Praha 3 T: +420 267 094 111 E: praha@sudop.cz	
<b>Zhotovitel časti / objektu:</b> Adresa: Kontakt:	<b>SUDOP PRAHA a.s.</b> Olšanská 2643/1a, 130 00 Praha 3 T: +420 267 094 111 E: praha@sudop.cz	
<b>Hlavní projektant (HIP):</b>	Ing. Martin Raibr	Specialista: Ing. Martin Štróf

Název stavby / akce:	ETCS Milovice - Praha hl. n. (mimo)		Označení (S-kód):	S632000047
			Zakázka:	23-086.208
Název částí:	Železniční sdělovací zařízení		Označení částí:	D.2.1
Název objektu:	Milovice – Praha hl. n. (mimo), přenosový systém GSM-R		Číslo objektu / komplexu:	PS 02-04-01
Název přílohy:			Číslo přílohy:	.
Název dílčí části přílohy:				
Odpovědný projektant:	Zpracovatel přílohy:	Měřítko:	Stupeň dokumentace:	
Ing. Pavel Víšek	Ing. Pavel Víšek	Formáty:		
Kraj:	Katastrální území:	TUDU:	Smluvní datum zpracování:	
HL. m. Praha, Středočeský	viz. TZ	viz. TZ		

S-kód:	Stupeň dokumentace:	Část:	Objekt:	Podobjekt:	Příloha:	Revize:
S 6 3 2 0 0 0 0 0 4 7	D S P X	D 2 1 X	X P S 0 2 0 4 0 1	X X	2 3 0 2	0 0 0

DOKUMENT JE UŽÍVÁN POUZE VE SMYSLU PŘÍSLUŠNÉ SMYSLU O DLOŽNÉ, ŽÁDNÁ JEHO ČÁST NEMŮŽE BÝT DĚL ZAKONA Č. 121/2000 SB. KOPÍROVÁNÁ NEBO JINÝM ZPŮSOBEM ROZŠÍŘOVÁNA. REZ SOUHLASÍ S ÚJAD PRAHA.